

# Azioni del piano di valorizzazione territoriale: Miglioramento e fruizione del patrimonio culturale

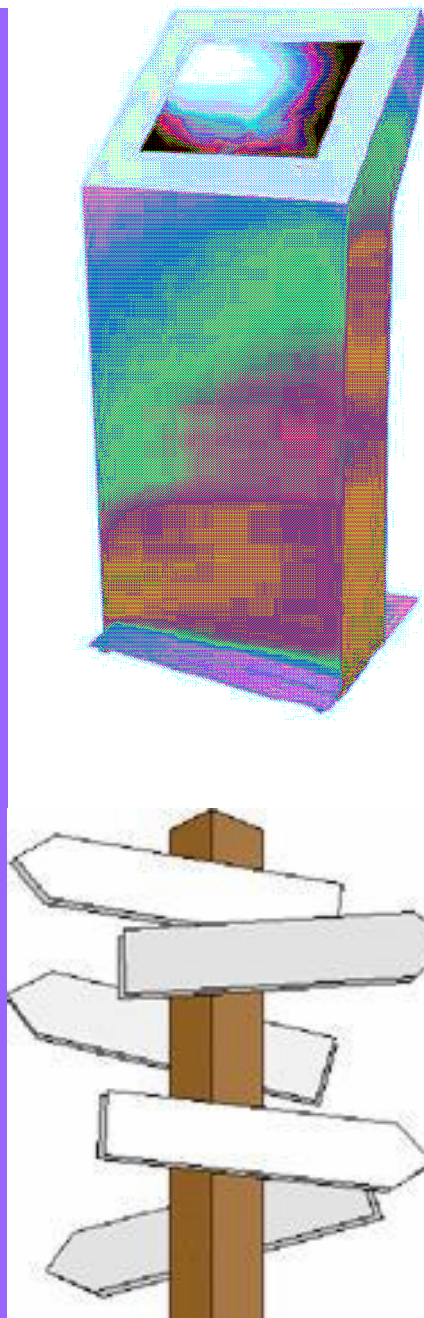

**VALLE DI SUSÀ TESORI DI Arte e Cultura Alpina**

**VALLE DI SUSÀ TESORI DI arte e cultura alpina**

Il Comune di Susà, con il contributo della Regione Autonoma Valle d'Aosta, ha realizzato il Piano di Valorizzazione del Patrimonio Culturale e Turistico. Il piano prevede una serie di interventi mirati a migliorare la fruizione del patrimonio culturale e a promuovere lo sviluppo turistico del territorio.

Le azioni del piano di valorizzazione territoriale sono:

- Miglioramento e fruizione del patrimonio culturale
- Promozione del territorio
- Attività culturali e ricreative
- Protezione e restauro del patrimonio culturale

Il piano è stato approvato dal Consiglio Comunale nel 2010 e ha l'obiettivo di valorizzare il patrimonio culturale e turistico della Valle di Susà, promuovendo lo sviluppo economico e sociale del territorio.

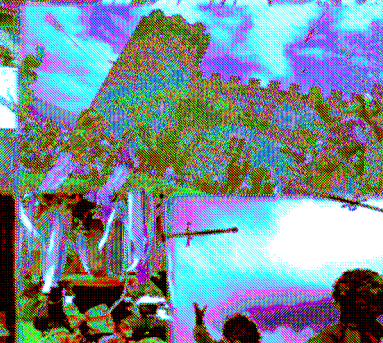
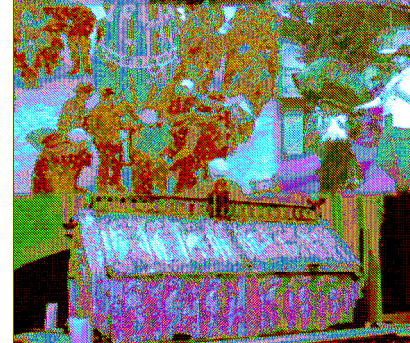
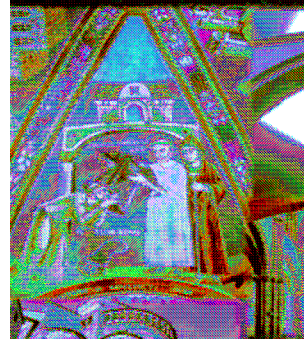

## "PORTA UN AMICO... TROVA I TESORI"

### CHE COS'È?

*In che cosa consiste l'iniziativa?*  
**"Porta un amico... trova i tesori"** permette ai residenti in Valle di Susa di beneficiare di entrate gratuite nei siti culturali della rete di Valle di Susa. Tesori di Arte e Cultura Alpina.

### Quali sono i vantaggi?

**"Porta un amico... trova i tesori"** permette di entrare gratuitamente nei siti culturali della rete di Valle di Susa. Tesori di Arte e Cultura Alpina, accompagnando almeno una persona pagante (adulto o bambino).

L'iniziativa è valida presso tutti i siti culturali a pagamento e se ne potrà beneficiare ogni volta lo si desidera. Questa gratuità è valida per i percorsi di visita normali.

Si potrà beneficiare di vantaggi legati anche ad altre iniziative e avvenimenti organizzati dai partner del piano di valorizzazione territoriale Valle di Susa. Tesori di Arte e Cultura Alpina.

Sarete informati delle iniziative iscrivendovi alla newsletter di Valle di Susa. Tesori di arte e Cultura Alpina su [www.vallesusa-tesori.it](http://www.vallesusa-tesori.it).

It o seguendoci sulla pagina Facebook Valle Susa Tesori.

### CHI?

*Chi può beneficiare dell'iniziativa "Porta un amico... trova i tesori"?*  
 Tutti coloro che hanno residenza nei seguenti comuni della Valle di Susa:  
 Aimese, Avigliana, Bardonecchia, Borgone Susa, Bruzolo, Bussoleto, Caprie, Caselette, Cesana Torinese, Chianocco, Chiomonte, Chiesa San Michele, Claviere, Condove, Exilles, Giaglione, Graverè, Mattie, Meana Susa, Mompantero, Moncenisio, Novalesa, Oulx, Rubiana, Salbertrand, San Didero, San Giorio di Susa, Sant'Amrogio di Torino, Sant'Antonino di Susa, Sauze d'Oulx, Sauze di Cesana, Sestriere, Susa, Vaie, Venas, Villar Dora, Villar Focchiardo.

### DOVE?

*Dove si può usufruire dell'iniziativa?*  
 Presso i siti culturali a pagamento: Sacra di San Michele, Forte di Exilles, Sistema Museale Diocesano (Susa, San Giorio, Novalesa, Giaglione, Bardonecchia-Melezet)

Forte Bramafam, Dinamitificio Nobel, Sant'Antonio di Ranverso.

### COME?

*Come funziona l'iniziativa?*  
 È sufficiente recarsi presso i siti culturali indicati accompagnando una persona non residente (pagante tariffa piena) e richiedere l'ingresso gratuito su presentazione della carta d'identità che attesti la propria residenza presso uno dei comuni della Valle di Susa, sottoscrittori di Valle di Susa. Tesori di Arte e Cultura Alpina.

### QUANDO?

*Quando posso usufruire dell'iniziativa?*  
**"Porta un amico... trova i tesori"** è valida nei giorni e negli orari di apertura dei siti culturali o in occasione di iniziative organizzate dalla rete Valle di Susa. Tesori di Arte e Cultura Alpina.

### Per quanto è valida l'iniziativa?

**"Porta un amico... trova i tesori"** è un'iniziativa che parte dal 1 giugno 2013 e termina al 31 dicembre 2013.

Azioni del piano di  
valorizzazione territoriale:  
**Innovazioni e nuove  
tecnologie**

**Bardonecchia: Notre Dame du  
Coignet**

1° sperimentazione in Italia

Accesso automatizzato e  
sistema di narrazione  
automatico

Azioni del piano di  
valorizzazione territoriale:  
**Le scuole attraverso  
l'innovazione e le nuove  
tecnologie**

Azioni del piano di  
valorizzazione territoriale:

## **Formazione**

Rivolta a :

- Associazioni e volontari
- Operatori  
dell'accoglienza, ricettività  
enogastronomia
- Insegnanti e studenti  
istituti superiori

**Percorsi formativi 2014**

**dal 10 maggio al 28  
giugno**

Azioni del piano di  
valorizzazione territoriale:  
**Comunicazione  
integrata  
ed eventi**

**Uno spettacolo**  
con i ragazzi dei laboratori teatrali  
del liceo Norberto Rosa di Susa e Busa  
Valentina Aurigemma, Tiana Bahner, Daniele Baldo,  
Rebecca Bottino, Bianca Bouvier, Arianna Caluso,  
Elisara Giurca, Carolina Colfari, Giulia Cusato, Di  
Luca Demino, Anna Laura Fiasco, Gabriele G  
Chiara Gattigle, Marco Gay Irene Ghisli, Enrico G  
Viviana Magaglio, Camilla Malengo, Anna Ma  
Francesco Marrapodi, Camilla Mocchi, Filippo M  
Angelica Parga, Marta Piro, Andrina Riffano,  
Giacomo Scatella, Lucrezia Serra, Michela Spozzi,  
Valentina Tolotti, Davide Toniolo, Letizia Trotta  
e con Paola Barberis, Paola Castagna, Alberto Di F  
Vincenzo Maccosca, Romina Monaco, Maurizio  
I robot sono stati realizzati dall' IIS E. F  
Riprese video a cura degli allievi dell' I  
Contextual manager: Miguel Angel Aga  
In collaborazione con:

### III Giornata del Patrimonio Archeologico della Valle di Susa

GIORNATE EUROPEE  
DEL PATRIMONIO 2012  
L'Italia tesoro d'Europa

### La trasmissione del sapere

**Domenica 30 settembre**

Orario: 10-13 / 15-18

Itinerari cicloturistici su prenotazione

**Venerdì 5 ottobre**

Visite su prenotazione per istituti scolastici

1. **Almese**, villa romana e ricetto di San Mauro
2. **Avigliana**, sito archeologico di Malano, castello e borgo medievale
3. **Bardonecchia**, parco archeologico "Tur d'Amun"
4. **Borgone Susa**, "Il Maometto" e cappella romanica di San Valeriano
5. **Casetlette**, villa romana
6. **Cesana**, Casa delle Lapidi a Bousson
7. **Chiusa San Michele**, le chiese e la cappella di San Giuseppe
8. **Condove**, Castello del Conte Verde e chiesa di San Rocco
9. **Novalesa**, Abbazia del SS. Pietro e Andrea e Museo Archeologico
10. **Oulx**, Torre dell'Inferno
11. **Sant'Ambrogio di Torino**, borgo medievale e castello abbaziale
12. **Sollières-Sardières**, Musée archéologique
13. **Susa**, aree archeologiche e castello della contessa Adelaide
14. **Vaie**, Museo Laboratorio della Preistoria

[www.vallesusa-tesori.it](http://www.vallesusa-tesori.it)

info: 0122.622640

## Promozione sui social network

# 4 maggio 2014

## 6ª Giornata Nazionale dei Cammini Francigeni

PROPOSTE DI ESCURSIONI E ITINERARI CULTURALI

### PEDALANDO NEI LUOGHI DELLA VIA FRANCIGENA

Cicloescursione del progetto Pedalafrancigena dell'associazione Biketrack, una gita alla scoperta dei luoghi della Via Francigena.

**Partenza ore 9.30** presso la stazione ferroviaria di **Avigliana**, lato c.so Laghi. Escursione lungo le strade che collegano i centri storici di Avigliana e Sant'Ambrogio con la possibilità di raggiungere la torre del ricetto di Almese e la Precettoria di Sant'Antonio di Ranverso.

La distanza è di circa 25 km, l'itinerario si conclude ad Avigliana, con il ritorno alla stazione.

**Costo:** 15 euro adulti e 5 euro minori di 14 anni, comprendente anche l'ingresso alle visite nei siti a pagamento.

**Iscrizione** obbligatoria entro venerdì 2 maggio presso: Biketrack, info@biketrack.it - tel. 338/4499814 - 338/4499814.

### LA VIA FRANCIGENA DELLA VAL CENISCHIA

Percorso in bicicletta da Susa, ammirandone il castello, le antiche mura, l'arco e l'arena romana verso la Val Cenischia, fino all'Abbazia di Novalesa.

**Partenza ore 8.30** in piazza della Repubblica fronte ufficio ATL a **Susa**.

La distanza è di circa 17km (andata-ritorno).

**Costo:** 10 euro, gratis bambini fino a 15 anni.

**Iscrizione** obbligatoria entro venerdì 2 maggio presso: associazione culturale Saliscendi guide cicloturistiche/naturalistiche, info@saliscendi.eu - tel. 339/3032023 - 339/3032023.

### VIA-ALTA MTB RIDE

Percorso strutturato su 3 giorni (2-3-4 maggio) dal borgo vecchio dell'abitato di Oulx in direzione di Salbertrand e del Parco Naturale del Gran Bosco, da dove si prosegue fino alla Borgata del Sapé d'Exilles.

**Partenza venerdì 2 maggio ore 18** all'Hotel "Chez toi" di **Oulx**.

**Costo:** 168 euro a persona.

**Iscrizione** obbligatoria entro giovedì 24 aprile presso: Exploring in MTB, info@exploringmtb.com - tel. 348/5503818.

### QUATTRO GIORNI SULLA VIA FRANCIGENA ATTRAVERSO I PARCHI DELLE ALPI COZIE

1,2,3,4 maggio: quattro giorni di escursioni lungo la Via Francigena della Valle di Susa attraverso i Parchi delle Alpi Cozie rivolti a tutti coloro che sono in cerca di curiosità e conoscenze sui luoghi francigeni.

Per **Informazioni, Suggerimenti, Costi e Prenotazioni**: Ente di Gestione delle aree protette delle Alpi Cozie - tel. 0122/854720

info.alpicozie@ruparpiemonte.it; www.parchialpicozie.it

OBBLIGATORIA LA PRENOTAZIONE ENTRO 29 APRILE

PER LE OFFERTE E LE PROPOSTE TURISTICHE

[www.vallesusa-tesori.it](http://www.vallesusa-tesori.it)

Per gli itinerari della Via Francigena in Piemonte:  
[www.turismotorino.org/viafrancigena](http://www.turismotorino.org/viafrancigena)

# GUSTO VALSUSA 2014

## Valle di Susa Guida Free

- Archeologia
- Abbazie e monasteri
- Cicli affrescati
- Sistema museale diocesano
- Fortificazioni
- Cultura materiale
- Parchi naturali
- Itinerari del gusto

REGIONE PIEMONTE  
VALLE DI SUSA  
Compagnia di San Paolo

Azioni del piano di  
valorizzazione  
territoriale:  
Il sito internet  
[www.vallesusa-tesori.it](http://www.vallesusa-tesori.it)

vetrina del territorio: comunicazione e  
promozione territoriale per turismo  
culturale

Azioni del piano di  
valorizzazione territoriale:  
Il sito internet  
[www.vallesusa-tesori.it](http://www.vallesusa-tesori.it)

i luoghi, gli itinerari, gli eventi,  
le news

### Eventi

[<](#)
marzo 2014
[>](#)

### Notizie

**Beaulard e la Neve, concorso fotografico**  
 ORGANIZZANO  
 "Beaulard e la Neve"  
 L'Associazione Agricola Turistica di Beaulard e il Comune

### Servizi

- [Accoglienza](#)
- [Accompagnamento](#)
- [Informazioni](#)
- [Prodotti e sapori](#)
- [Ristorazione](#)
- [Tutte le tipologie](#)

## Ristorazione

Ristoranti, trattorie, osterie, rifugi alpini, agriturismi e antiche locande partner del Piano di Valorizzazione mettono a vostra disposizione la cucina tradizionale della Valle di Susa e del Piemonte che mantiene profonde radici nella tradizione del passato contraddistinta da piatti semplici ed al tempo ricchi di gusti unici, derivanti dai prodotti locali che oggi hanno assunto il valore di esclusive prelibatezze e che possono fregiarsi del marchio *Paniere della Provincia di Torino, Strada Reale dei vini torinesi, Prodotti della Valle di Susa e Consorzio di tutela dei vini doc Valsusa.*

Altre informazioni utili:

- [Consorzi turistici](#)
- [Associazioni](#)
- [Raggiungere la Valle di Susa](#)

Valle Susa Card 2013-2014

## Itinerari

Da sempre importante canale di comunicazione tra il **Mediterraneo** e l'**Europa nord occidentale**, la **Valle di Susa** è stata attraversata, nel corso dei secoli, da mercanti, nobili, pellegrini, viandanti, eserciti, ma anche da idee e cultura che hanno contribuito a plasmarne la civiltà e hanno lasciato impronte durevoli nel paesaggio: vestigia romane, fortificazioni e abbazie sono i segni più evidenti di un ricco passato...

Un ambiente unico ed una storia millenaria fanno da sfondo a centinaia di km di itinerari escursionistici, storici e culturali che consentono di cogliere la vera essenza della Valle di Susa: **tesori di arte, natura e cultura alpina**.

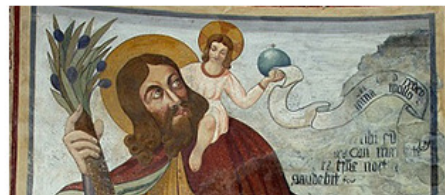

### Itinerari culturali

Nimbus Yrno

### Itinerari escursionistici

Per le sue caratteristiche morfologiche e l'accessibilità delle sue montagne, la Valle di Susa ha sempre costituito un'importante via di transito. Quegli stessi itinerari, di fondo valle o di alta quota, di pellegrini o contrabbandieri, rappresentano oggi percorsi privilegiati per i moderni escursionisti che in essi ricercano il ritmo lento della storia, della natura, della spiritualità, della cultura di un territorio alpino unico nel suo genere.

Vi presentiamo i principali itinerari escursionistici della valle di Susa, corredandoli dei necessari dati tecnici, di una breve descrizione, degli eventuali link a siti specifici e delle cartografie realizzate dal Consorzio Forestale Alta Valle di Susa che negli ultimi anni, grazie ai finanziamenti legati al Piano di Sviluppo

San Rocco - Chiesa Parrocchiale di Santa Maria Assunta - Chiomonte

## Via Francigena

Fin dall'antichità la Valle di Susa è stata una delle aree privilegiate per il collegamento dell'Italia con l'oltralpe, grazie ai colli del Monginevro e del Moncenisio.

Il Medioevo ne ha sancito il ruolo di primo piano anche europeo, in quanto via di transito di mercanti, eserciti, nobili, uomini di Chiesa e pellegrini che dovevano raggiungere Roma, cuore della cristianità, o Santiago de Compostela, secolare meta religiosa.

Già nel 333 d.C. il Colle del Monginevro viene attraversato dall'anonimo autore dell'*Itinerarium burdigalense* (la più antica descrizione di un itinerario di pellegrinaggio cristiano) per raggiungere la Terra Santa: vengono annotate con precisione le mansioni e le stazioni della Valle di Susa, alcune delle quali oggi importanti siti archeologici.

A partire dall'Alto Medioevo è il Colle del Moncenisio a diventare uno dei punti nevralgici della scena politica europea con la prima discesa in Italia di Carlo Magno, nel 773, per la Battaglia delle Chiusse contro i Longobardi, e il matrimonio della Comitessa Adelaide Manfredi con Oddone di Moriana-Savoia nel 1046, grazie al quale la dinastia sabauda entrò in Piemonte e quindi in Italia.

L'afflusso intenso di genti lungo la Via Francigena produsse una circolazione di idee e un costante scambio di saperi, lingue e religiosità che contribuirono allo sviluppo in valle di una vivacità culturale di impronta europea: sorsero monasteri di notorietà internazionale come l'Abbazia di Novalesa e la Sacra di San Michele, luoghi di culto di dimensione più locale come la Cripta di Celle, cappelle e centri cittadini sedi di mercato o luoghi di transito e di pedaggio obbligati come Susa, Bussoleno, Avigliana e Oulx.

Lungo il percorso nacquero ospitali, xenodochia, locande e alberghi come l'Ospedale di Passo del Moncenisio (fondato tra 814 e 825 d.C.), le locande di Novalesa e Bussoleno o luoghi di assistenza come la Precettoria di Sant'Antonio di

San Rocco - Chiesa Parrocchiale di Santa Maria Assunta - Chiomonte

## Via Francigena

Fin dall'antichità la Valle di Susa è stata una delle aree privilegiate per il collegamento dell'Italia con l'oltralpe, grazie ai colli del Monginevro e del Moncenisio.

Il Medioevo ne ha sancito il ruolo di primo piano anche europeo, in quanto via di transito di mercanti, eserciti, nobili, uomini di Chiesa e pellegrini che dovevano raggiungere Roma, cuore della cristianità, o Santiago de Compostela, secolare meta religiosa.

Già nel 333 d.C. il C...

A partire dall'Alto Me...

L'afflusso intenso di...

Lungo il percorso na...

Map data ©2014 Google

Termini e condiz...

segnala un errore nella mappa

- filtra
- Luoghi
- > Torre e ricetto di San Mauro
  - > Villa Romana
  - > Castello
  - > Chiesa di S. Maria Maggiore in Borgo Vecchio
  - > Chiesa di San Giovanni
  - > Chiesa di San Pietro
  - > Dinamitificio Nobel
  - > Parco naturale laghi di Avigliana
  - Ente di Gestione delle Aree Protette delle Alpi Cozie
  - > Statio ad Fines
  - > Cappella romanica di San Valeriano

Percorso n.1 dal Colle del Moncenisio a Susa

Percorso n.2 dal Colle del Monginevro a Susa

Percorso n.3 da Susa a Chiusa San Michele

## Ristorazione

Ristoranti, trattorie, osterie, rifugi alpini, agriturismi e antiche locande partner del Piano di Valorizzazione mettono a vostra disposizione la cucina tradizionale della Valle di Susa e del Piemonte che mantiene profonde radici nella tradizione del passato contraddistinta da piatti semplici ed al contempo ricchi di gusti unici, derivanti dai prodotti locali che oggi hanno assunto il valore di esclusive prelibatezze e che possono fregiarsi del marchio *Paniera della Provincia di Torino, Strada Reale dei vini torinesi, Prodotti della Valle di Susa e Consorzio di tutela dei vini doc Valsusa*.

Mappa Satellite

Chalet il Capricorno

Chalet il Capricorno

Rifugio Ciao Pais

Servizi

- > Agriturismo C'era una Volta
- > Agriturismo Cascina dei Canonici
- > Agriturismo Cré Seren
- > Agriturismo Il Mulino di Mattie
- > Agriturismo La Darbunera
- > Antica locanda Cascina Roland
- > Antica Trattoria La Stellina
- > Chalet il Capricorno
- > Circolo 1880
- > Hotel Chalet del Lago La Magnolia

[Home](#)
[Territorio](#)
[Enogastronomia](#)
[Archeologia](#)
[Ambiente](#)
[Cultura materiale](#)
[Fortificazioni](#)
[Arte sacra](#)
[Itinerari](#)

### Chalet il Capricorno

Sauze d'Oulx

#### Accoglienza, Ristorazione

Situato a 1.800 m. di quota, tra boschi e prati di montagna, sulle piste di sci di Sauze d'Oulx, lo Chalet Capricorno è meta ideale per gli appassionati di sport e attività invernali ma anche per coloro che, in estate, amano passeggiare nel silenzio profumato dei boschi e cogliere il passare delle stagioni, declinando i colori di una natura che ad ogni passo pare svelare nuovi segreti. Un riferimento prezioso per chi ama l'ospitalità all'antica, curata nelle forme e nei dettagli, senza ostentazione. Vi si respirano intime atmosfere alpine, uniche, irripetibili e un senso palpabile di quiete e tranquillità.

#### Informazioni

Via case Sparse, 21, 10050 Sauze d'Oulx  
<http://www.chaletilcapricorno.it/>

#### Mappa

## Come aderire

- Sottoscrivere il Protocollo d'intesa
- Partecipare alle iniziative e alla progettualità promosse dal pvt
- Compilare, se associazioni e operatori turistici Scheda raccolta dati per info sul sito
- Frequentare i percorsi formativi di conoscenza del territorio

I sottoscrittori che diventano partner potranno

- Inserire il marchio del pvt sul proprio sito con link diretto al sito **[www.vallesusa-tesori.it](http://www.vallesusa-tesori.it)**
- Inserire il marchio del pvt sul materiale di comunicazione
- Usufruire del materiale informativo e delle pubblicazioni in conto vendita
- Partecipare ai gruppi di lavoro

Servizi a disposizione per i partner:

Amministrazioni,  
associazioni culturali,  
operatori dell'accoglienza,  
ricettività e ristorazione

## Servizi di

### Comunicazione e promozione:

#### Ufficio stampa

- comunicati concordati
- promozione eventi di rete
- Mailing list: redazioni giornali e riviste, turisti, blog e siti culturali o turistici, TO etc etc

#### Strumenti a supporto:

- Guida free: integrata cultura, natura e accoglienza
- sito internet: schede dedicate, pubblicazione eventi, presentazione del territorio;
- libri e guide turistiche, poster e immagini del territorio
- Booking engine: Valsusabooking
- Infopoint diffusi

### Formazione

- conoscenza del patrimonio (anche in collaborazione con altri enti)
- accoglienza turistica e incoming

L'adesione al piano di  
valorizzazione territoriale  
integrato:

- Genera benefici diretti e indiretti, quali potenziamento della propria attività, l'inserimento in una efficace rete di informazione e sensibilizzazione in merito alle opportunità che possono emergere
- Consente di partecipare alle iniziative di promozione che verranno attivate dal pvt
- Rafforza la presentazione della propria attività in caso di partecipazione ad altri programmi, progetti

*grazie per l'attenzione*

VALLE DI  
SUSA

2003-2013

TESORI DI  
**eArte  
Cultura  
Alpina**<sup>®</sup>